

ILUSTROWANY DZIENNIK ŚLĄSKI

POLSKA ZACHODNIA

Redaktor naczelny: Edward Rumus, (tel. 350-55). Druk: Drukarnia Śląska, Sp. z ogr. odp., Katowice, Batorego 2 i Kościuszki 15. Tel. 308-78 i 304-26. Red. odpow.: Wilhelm Cholewa.

Table with 4 columns: Redakcja, Administracja, Reprezentacja, Abonament. Includes contact information for Katowice and Bielsko.

CENNIK OGŁOSZEŃ: za 1 m/m (1 lin. - 70 m/m) na stronie tytułowej 100, w tekście 50, nekrologi 100 m/m - 50, 100-200 m/m - 25, 200-300 m/m - 15, 300-400 m/m - 10, 400-500 m/m - 5, 500-600 m/m - 3, 600-700 m/m - 2, 700-800 m/m - 1, 800-900 m/m - 0,50. Drobne ogłoszenia w dacie ogłoszeniowej za słowo 0,20 (dla poszukujących pracy 0,30).

Pertidne metody czeskie

O Śląsku Cieszyńskim słyszymy ostatnio wiele. Nawet zawięte, jeżeli chodzi o stosunki polsko - czeskie. Ekspedycje karne, represje, prześladowania, zwalnianie z pracy...

sprawa Śląska Cieszyńskiego.

Już przed wojną światową istniały porozumienia czołowych polityków polskich i czeskich w tej sprawie: Lwów, Lublana i Praga, to miejsca specjalnych konferencji i zjazdów.

Masaryk polityczny przywódca Czechów pisał:

„Są między nami punkty sporne np. Śląsk. Ale tracą one na znaczeniu w związku z wielkimi naszymi zadaniami. Nie byłobyśmy godni wolności, gdybyśmy nie potrafili rozwiązać tego węzła”.

Fakty mówią co innego. Dnia 28 stycznia 1919 r. na Śląsk Cieszyński wkroczyła Armia Czeska. Później, Komisja Międzyrządowa węgierska, węgierska ultimatum dowódcy sztabu wojskowego polskiej gen. Latnikowi, oraz zajmując kraj w imieniu Koalicji, a przy pomocy wojsk... czeskich...

Był to pierwszy fragment metod czeskich. Następuje interwencja dyplomatyczna. Incydent zbrojny załatwiony zostaje przez Konferencję Pokojową, która staje wobec faktu dokonanego. Ze strony czeskiej zamierzano bezwzględnie okupować Śląsk. Ale „Wilsonowskie przestrogi” - pisze Benesz w swych pamiętnikach - były wówczas tak poważne i decydujące, że sprzeciwiał się im oznaczając-hazardować wszystko”.

Wobec faktu dokonanego. Ze strony czeskiej zamierzano bezwzględnie okupować Śląsk. Ale „Wilsonowskie przestrogi” - pisze Benesz w swych pamiętnikach - były wówczas tak poważne i decydujące, że sprzeciwiał się im oznaczając-hazardować wszystko”.

Mobilizacja 10 milionów faszystów ogłoszona!

Wielkie zgromadzenia faszystowskie zwołane

RZYM. O godz. 15.15 sekretarz generalny partii faszystowskiej zapowiedział w radio, że sygnał zwołania...

zabierze głos ponownie w radio o godzinie 17.15. RZYM. O godz. 15.30 rozległy się w całym kraju ogłuszające odgłosy syren i dzwonów kościelnych...

udział 10 milionów faszystów, zmobilizowanych na rozkaz Mussoliniego. Sygnały te transmitowano w radio w ciągu 5 minut. Następnie rozległy się dźwięki marsza królewskiego i marsza faszystowskiego.



Zmobilizowane i wysłane do Afryki (Erytrea) oddziały wojsk włoskich obozują pod namiotami olbrzymich rozmiarów oczekując chwili, kiedy poderwie je rozkaz do marszu na głąb Abisynji.

TEATR REWJI „RARYTAS” Katowice, ul. Stawowa nr. 19. Telefon nr. 344-21.

W dniu 3 października 1935 r. otwarcie sezonu. Wielka rewja w 2ch częściach p. t.

Atak na Katowice

Udział znakomitych sił rewiowych. - Codziennie 2 przedstawienia: o godz. 7.15 i 9.15. W niedzielę i święta 3 przedstawienia: o godz. 5.00, 7.15 i 9.15. Przedsprzedaż biletów w firmie „MAR”, Dworcowa 18, telefon 341.04, a w dniu przedstawienia w kasie teatru od 6.00, w niedzielę i święta od godziny 2.00 po południu.

rozgraniczenia. Raport Komisji o granicy na Śląsku Cieszyńskim nie znalazł jedynomyślności mocarstw. Powoli wysuwa się kwestja plebiscytu w Cieszyńskim. Zamieszki i zaburzenia podczas urzędowania Komisji Plebiscytowej skłaniają mocarstwa oraz rządy polski i czeski do zaniechania myśli plebiscytu.

Czesi wybrali moment do ostatecznego rozstrzygnięcia sporu o Śląsk Cieszyński, bardzo dogodny. Polska walczy niepomysłnie wówczas z bolszewikami; oczekuje pomocy od Czech w postaci tranzytu materiału wojakowego z Francji. Tymczasem „min. Benesz ufał się do Pragi tym samym pojęciem co prezes Komisji Plebiscytowej hr. de Manneville. Niema wątpliwości, że prezes Manneville jechał do Paryża nie tylko z projektem odstąpienia od plebiscytu, ale z gotowym już planem rozstrzygnięcia, ku któremu doszło 28 lipca 1920 r.”

„Naród polski nigdy nie zostanie zekonywany o słusznosci postanowienia Konferencji Ambasadorów z 28 lipca 1920 r.”

(Dr. Pele „Wspominki a wahy”. Tesin). W języku dyplomatycznym nazywa się to wykorzystaniem koniunktury politycznej. W istocie jest to

Anglicy ścignęli 600 samolotów

RZYM. - Pisma włoskie są przepelnione wiadomościami o angielskich przygotowaniach wojennych na morzu Śródziemnym. „Lavoro Fascista” twierdzi, że w basenie tego morza znajduje się obecnie około 600 samolotów brytyjskich, w tem około 100 hydroplanów.

Położenie w Grecji

ATENY. Premier Tsaldaris w odezwie do stronników partii ludowej domaga się ścisłego przestrzegania dyscypliny, co nieodwrotnie jest, jak głosi odezwa, szczególnie w przedniu decyzyjnego o przywrócenie monarchii w drodze plebiscytu.

Brak żywności w Sowietach

BERLIN. N. B. I. donosi z Moskwy: Pierwszy dzień sprzedaży artykułów żywności bez kartek przyniósł rozczarowanie. Urzędowa agencja donosi, iż daly się zauważyć duże braki w zaopatrzeniu sklepów w artykuły żywności w miastach Charkow, Kijów oraz Moskwa. Jeszcze gorzej przedstawiała się sytuacja w Woroneżu, Taszkencie i Smoleńsku.

uderzenie w plecy Polski

walczącej wówczas z komunizmem. Był to drugi fragment metod czeskich. Prowokacyjne wybijanie szub w szkołach. Pozabawienie masowe robotników polskich pracy. Nietęgale arestowania Polaków. Czeczizna dzieci polskich Trumienie bezwzględne wszelkich przejawów polskości. Oto trzeci i najbardziej wspólny fragment metod czeskich. Masaryk zaś pisze: „Wzajemny nasz stosunek powinniśmy oprzeć na fundamentach bezwzględnej szczerości i lojalności”. Jakże ironicznie i komicznie brzmią ta słowa w zestawieniu z dzisiejszą rzeczywistością. Z. Wróblewski (Lublinie).

Zwiedzajcie jaknajlepiej JESIENNE TYGODNIE TARGOWE 28. IX.—13. X. br. Nawiązujcie stosunki handlowe z wystawcami. Tereny wystawowe Katowice, Park Kościuski Nr. Telefon 30671.

Wiadomości turystyczne i zdrojowe

Bolhaun Litwiński

Budujemy lotnisko w Zakopanem

Stolica zimowych bez lotniska... i mowili nasuwa się porównanie St. Moritz...

Sprawa budowy lotniska w Zakopanem była już niejednokrotnie omawiana na łamach prasy codziennej niestety bez skutku...

Lotnisko w Zakopanem jest koniecznością nie tylko z punktu widzenia turystyki letniej, ale także z przyczyn natury gospodarczej i propagandowej...

Mimo, że szybkość Lux-Torpedy jest znaczna, czas przejazdu z Krakowa do Zakopanego wynosi około 3 godzin...

Jeśli można było korzystać z lotniska w Zakopanem, czas przebycia przestrzeni Warszawa - Zakopane zredukowałoby się do 2 i 1/2 godzin...

Jeżeli natomiast przytoczę, że na przebycie przestrzeni Katowice - Zakopane Lux-Torpeda potrzeba 4 godzin...

Na statunkowo wolnym samolocie P. Z. L. 5, przelatujemy te trasę w ciągu 55 minut i zalem wracalem na lotnisko w Nowym Targu...

odpowiednie tereny pod budowę lotniska w Zakopanem istnieją.

Wyładowawszy w Nowym Targu „dobranieć” wreszcie po 3 godzinach poszukiwań za środki lokomoty przywrotnym samochodem do Zakopanego.

Zarówno zimową jak i letnią porę mogłyby linje lotnicze „Lot” otworzyć szereg linii komunikacyjnych z różnych miast Polski, jak Katowice...

wieś, Poznań, Łódź, Gdynia, Wilno, Lwów do Zakopanego, a samoloty pasażerskie Fokkera pokryłyby te przestrzenie...

Kwestje finansowe związane z budową lotniska nie powinny odstraszać ludzi czynu, ani budzić obaw co do zbytńego obciążenia budżetowego...

Jeśli na budowę kolejkii na Kasprocy Wierch znalazły się fundusze, to tem prędzej winien być uruchomiony skromny kapitał na budowę lotniska...

Sądzicie tedy należy, że myśl budowy lotniska w Zakopanem, tak dawno już pokutująca nie tylko wśród lotników, lecz również w szerokiach kołach idących za postępowm społeczeństwem...

Odnośnie do kwestyj terenu nadającego się pod budowę lotniska, to miejsce to winno odpowiadać pewnym warunkom...

Komisia złożona z fachowców lotników oraz glosobnazawców powinna zbadać tereny w okolicy Zakopanego z uwzględnieniem wymienionych warunków...

A więc budujemy lotnisko w stolicy sportów zimowych.

Kronika turystyczna

Pierwsza Wystawa Sportowo-Turystyczna w Krakowie.

Kraków, jako sławny ośrodek ruchu turystycznego i sportowego przygotowuje pierwszą w swoim rodzaju Wystawę sportowo-turystyczną...

Pierwsza w Polsce obora wysokogórska. Krakowska Izba Rolnicza zorganizowała na Podhalu oborę wysokogórską na halę Ustępna w Limanowej...

Atrakcja jesiennego sezonu Krakowa. Oddawna zapowiadana Wystawa Sportowo-Turystyczna w Krakowie zostanie otwarta dnia 19 października...

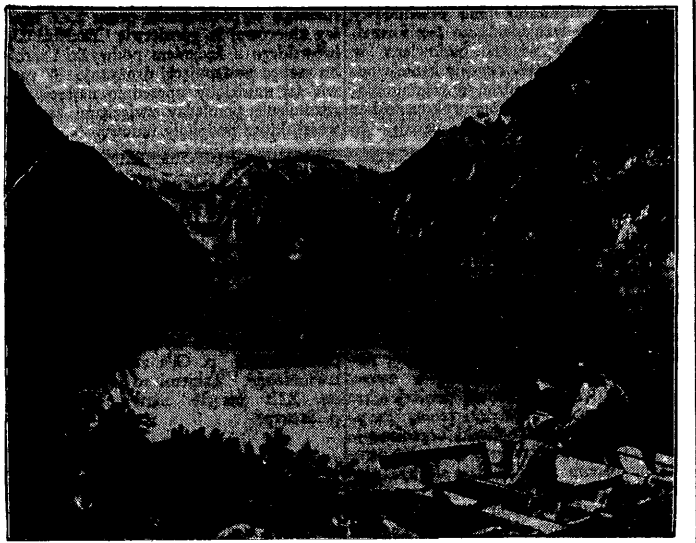

Wspaniałe Jezioro Królewskie w Alpach bawarskich.

ZYGMUNT LUBERTOWICZ.

Gdy nad Tatrami się błyska...

Niezwykle to piękny i groźny widok - burza nad Tatrami! Przychodzi zwykle niespodziewanie, mknie na rydwanach niedoścignitych wicherów...

Piarg i żwir kamienny mocą tego wichru - skądś spod gzymosów turni wyrwany - trzecie o grań, a równocześnie ęmi się jasność, zółknije i czerwienie złowrogo ostatni skrawek słońca...

Równocześnie wszedź i wzduń przetrzana otchłań mgieł fatuchów krwawej błyskawicy, a za chwilę słychać ryk twardego, suchego grzmotu...

Długo trwa śmiertelny ból między fatuchami błyskawic, pełnemi żywego żaru i ognia, a morzem chmur, pełnem potoków żywej wody...

Narannice po narannicy przechodzą tak szybko, jak myśli po myślach przebiega po głowie walczącego z przemocą o życie człowieka...

ona. Rozpalają się nieraz Tatry, jak górńiski huty całemi płomieniami błyskawic, purpurowo-ogniste węże skrecają się konwulsyjnie po ich szczytach, basztach, wieżach i skalicach wnoszących i płoną przez długie, jak wieczność, chwile pożarem krwawej jaskrawości...

W takim to czasie na skalnej półce Jaworowego szczytu dogorywał potłuczony oderwanieniem się od skały 20-letni student politechniki lwowskiej Szulakiewicz...

W tym samym roku i w tym samym dniu zginęło wędry dwóch młodych juhasów z Lipnicy, na babiogórskich halach, na wysokości około 1500 m.

tytor syna, a cudem została przy życiu kobieta, żona prakuratora.

W tym samym roku i w tym samym dniu zginęło wędry dwóch młodych juhasów z Lipnicy, na babiogórskich halach, na wysokości około 1500 m.

W taki sam czas 4 lata temu piorun na Babiej Górze uderzył w grupę turystów...

W taki sam czas w Kryniewi lwowski profesor gimnazjalny J. Thuile, stojąc na szczyście góry, pokazywał uczniom kofcem kutej łaski nadchodzącą piorunową chmurę...

Wieleż to razy burza po kilkanaście razy pędał turystę od skały do skały...

Gerlachu, od Polskiego Grzebienia albo też i z Czerwonych Wierchów ostawionym Krakowskiem Wąwozem ku Kościeliskiemu.

Gerlachu, od Polskiego Grzebienia albo też i z Czerwonych Wierchów ostawionym Krakowskiem Wąwozem ku Kościeliskiemu. Nieraz po takim począstunku burzy na otwartym szczyście Czerwonych Wierchów marynarki nasze i cudzi...

A przecież czasem i burz górską oszukadź można. Trafi się czasem nawet po Gładką w Tatrach, wśród malinisków na takie balkonicy, że nie tylko człowiek nie zmknie, ale się je-szcze tym wspaniałociosom górskim dosyta napatrzy.

Przypominają się nieraz wypadki, ale to nie, nieraz tak bywało, i wypadki spotykały bliźnich, a myśmy dzięki Bogu cało, choć nie sucho do domu wracali.

I górszy ludzie mają swój rozumieć... Z łaski i miłosierdzia...

Bilans obliczenia zysków i strat

Zakładów Hohenlohego — Hohenlohe-Werke spółka Akcyjna Wełnowiec

Bilans na 31 marca 1935 r.

Stan czynny	Stan w dniu			Stan bierny	Stan w dniu		
	zł.	zł.	zł.		zł.	zł.	zł.
I. MAJĄTEK STAŁY.				I. KAPITAŁY WŁAŚNE.			
Kopalnie rudy cynkowej i hut.				Kapitał akcyjny			
Złoże podziemne i zakłady nieczynne	149.591,49			24.250.000,00		24.250.000,00	
Grunty	32.687,38			Rezerwa ustawowa	2.426.000,00		2.426.000,00
Budynki:				Rezerwa nadzwyczajna	10.464.062,46	87.139.062,46	12.216.664,46
a) mieszkalne zł 240.079,56				II. KAPITAŁ AMORTYZACYJNY.			
b) fabryczne „ 2.545.536,61	2.785.616,17			Saldo na 1. IV. 1934 r. zł 40.261.854,24			
Urządzenia techniczne	7.089.048,28			Zmiany „ — 238.294,35	39.968.559,89		
Inwentarz żywy zł 10.520,59				Odpisy „	3.172.054,10	43.140.613,99	40.261.854,24
Inwentarz martwy „ 109.662,92	120.183,51	10.177.126,88	10.123.762,11	III. KAPITAŁ OBLIGACYJNY.			
Kopalnie węgla kamiennego.				Pożyczka I.	74.839,98		91.048,80
Złoże podziemne i zakłady nieczynne	6.189.287,67			Pożyczka II.	33.747,24	108.586,42	93.358,54
Grunty	1.382.053,04			IV. WIERZCZYCLE.			
Budynki:				Banki	489.250,00		360.000,00
a) mieszkalne zł 4.840.254,39				Kredyty hipoteczne zł 6.967,69			437,55
b) fabryczne „ 5.003.362,25	9.843.616,74			Dostawcy „ 520.117,48			591.694,55
Urządzenia techniczne	36.219.135,61			Odbiorcy „ 1.571,87			2.760,67
Inwentarz żywy zł 7.353,00				Różni „ 11.832.944,99			12.592.583,78
Inwentarz martwy „ 1.042.547,67	1.049.900,67	54.633.978,78	54.181.968,53	Zobowiązania z tyt. umów kart. (z operacji handl.)	33.878,00	12.395.479,93	12.884.729,93
Majątki ziemskie i lasy.						101.467,58	
Grunty	1.925.210,78			V. FUNDUSZE SPECJALNE.			
Lasy	20.840,00			Rezerwa na pokrycie szkód górniczych	691.500,00		691.500,00
Budynki:				Rezerwa na wykup. obligacji i kuponów	28.187,51		92.000,00
a) mieszkalne zł 325.246,00				Rezerwa na pokrycie należności wątpliwych	40.481,00		40.481,00
b) gospodarcze „ 159.960,00	485.206,00			Rezerwa na zapomogi urzędnicze	50.000,00		50.000,00
Urządzenia techniczne	13.891,00			Rezerwa na cele socjalne	71.924,86		107.206,67
Inwentarz żywy zł 25.562,85				Rezerwa na cele sportowe	39.202,71	921.295,58	
Inwentarz martwy „ 89.114,80	114.677,65	2.559.625,43	2.589.468,75			766.399,04	400,00
Wartość niewykończonych robót budowlanych		83.111,60		VI. SUMY PRZECHODNIE.			
II. MAJĄTEK PŁYNNY.				VI. SUMY PRZECHODNIE.			
Gotówka w kasie i w bankach	2.109.989,16		1.750.398,90				
Papiery procentowe i depozyty	6.274.443,08		6.036.017,79				
Weksle w inkasie	27.216,10		242.493,41				
Akcje i udziały	5.554.985,20		5.554.985,20				
Zapasy materiałów i wytworów:							
a) surowce zł 760.020,90			648.528,06				
b) materiały pomocnicze i pędne „ 1.353.019,25			1.178.380,61				
c) wytwory „ 1.071.137,81	3.184.177,46		667.016,07				
Diużnicy:							
a) należności z tyt. umów kart. (z operacji handl.) zł 348.518,02			898.928,36				
b) odbiorcy „ 5.122.578,55			4.360.435,71				
c) dostawcy „ 20.779,78			113.192,69				
d) różni „ 3.641.158,43			3.299.787,90				
e) należn. wątpl. „ 209.940,04	9.342.970,82		229.896,06				
III. SUMY PRZECHODNIE							
Strata	100.213,84	26.593.995,66	380.390,32				
		912.844,16	1.752.602,01				
		94.960.677,41	93.958.692,49				
Gwarancje udzielone zł 1.267.167,59				Gwarancje udzielone zł 1.267.167,59			
Gwarancje otrzymane „ 881.000,00				Gwarancje otrzymane „ 881.000,00			
Zyro-obligo „ 498.644,46				Zyro-obligo „ 498.644,46			
Depozyty obce „ 11.902,91				Depozyty obce „ 11.902,91			

Powyższy bilans został przez nas zbadany i uznany jako zgodny z księgami Spółki.
Warszawa, dnia 10 września 1935 r.

UWAGA: Zobowiązania zagraniczne figurujące w poz. „Wierzyciele“ wynoszą 477.029,77 zł, poza tym obligacje w sumie 108.586,42 zł znajdujące się przeważnie zagranicą.

Polska Spółka Powiernicza S. A.

J. Machnicki. B. Dobkiewicz.

Zarząd:

Ciszewski. Kirschniak. Czubański.

Księgowy:

S. Sokolowski.

Straty	zł	Zyski
Koszty fabrykacji i eksploatacji	20.679.881,96	34.704.076,68
Koszty utrzymania zakładów nieczynnych	234.148,19	404.121,24
Koszty prowadzenia gospodarstw rolnych i leśnych	93.348,86	1.510.906,26
Koszty administracji ogólnej	1.253.960,53	36.419.108,16
Koszty kredytów	817.309,55	912.844,16
Koszty wykup. obligacji i kuponów	9.457,38	
Koszty nabycia kontyngentów	133.114,72	
Koszty sprzedaży	1.917.937,98	
Koszty przewalcowania cynku w obcych walcowniach	1.937.060,88	
Przewozy przy sprzedaży	4.684.877,13	
Bonifikaty i skonta, wyrównanie cen	1.464.984,85	
Podatki	1.016.387,25	
Różnice kursowe	96.046,76	
Straty na nieściągalnych należnościach	239.678,96	
Straty na surowcach i materiałach	32.783,29	
Odpisy amortyzacyjne	3.172.054,10	
	37.331.947,34	37.331.947,34

Powołując się na § 244 kodeksu handlowego ogłaszamy, że zastępca przewodniczącego Rady Nadzorczej naszego Towarzystwa p. Prezes w st. sp. Dr. Kurt von Kitzfeld, Feldsz (Bawaria Górna), w skutek śmierci z Rady Nadzorczej wystąpił.

Władomości gospodarcze

Stan wkładów oszczędnościowych w spółdzielniach kredytowych.

Wskazując na stan wkładów oszczędnościowych w spółdzielniach kredytowych...

Dalszy wzrost produkcji przemysłowej.

W związku ze spadaniem wrostem zapotrzebowania ze strony ludności wiejskiej...

Ekspert żółdków cielecych.

W miesiącu sierpniu eksport żółdków cielecych...

8 dni w szczelnie lodowej

Jest to pierwszy najcięższy wypadek w górach...

Najtragiczniejszą w polenianiu nieszczernego turysty...

Urzędowa cęduła giełdy zbożowej i towarowej w Katowicach

Table with market data for grain and goods, including prices for wheat, flour, and various oils.

Ceny mleka nie notowane.

Masło i gat. w hurcie 3.20-3.35 zł za 1 kg...

Ceny bydła na Centralnej Targowicy w Mysłowicach.

Na Centralnej Targowicy w Mysłowicach sprzedano...

Ceny nabiału.

Na posiedzeniu Komisji Notowań Cen Nabiału przy...

Notowania poznańskiej giełdy zbożowej

Bzepak simowy 40-41. Bzepak simowy 37-38...

Notowania warszawskiej giełdy pieniężnej

WARSZAWA. — Papiery państwowe: 3 proc. pa...

Kalendarzyk zebrań

Czwartek 3 października. CHORZÓW, Zebrań Miejskie Tow. Polek Kół...

Okazja! Parcela budowlana. 2300 m² ogrodzona plotem modrzewiowym...

Kluczem do fortuny. jest los I-ej klasy 34-ej Loterii Państwowej...

Kino „Apollo” Chorzów I. Dział i dni następane wspaniałe arcydzieło sztuki...

Obwieszczenie o licytacji. Ogłaszam, że w piątek, dnia 4 października...

Przetarg publiczny. Dyrekcja Okręgowa Kolei Państwowych w Toruniu...

Wypierasz się w podróż? Rzuć okiem na informacje o komunikacji lotniczej...

Kino „Apollo” Chorzów I. Wolne Posady. Uczeń budowlany natychmiast potrzebuje...

Sztuczne ciele ludzkie. będą wprawiał wedle na tury w dniach od 6-7-go października...

Publiczna licytacja. różnyh towarów zagranicznych skroń fiskalnych na rzecz Skarbu Państwa...

Premjera Radjowa. BLUCHOWSKO NAŁKOWSKIEJ CZWARTEK 3. X. O GODZ. 21.00

Publiczny przetarg. na budowę Urzędów celnych w Marłowicach, Glińcu, Rudzie i Reptach Nowych...

Pamiętaj o bezrobotnych! Szczęśliwy wykaz towarów przeznaczonych do licytacji...

W wielu punktach Paryża, zwłaszcza w miejscach, gdzie ogniskuje się duży ruch uliczny...

Cowboy „parkuje” swój samochód. Zgubiono dnia 27 września w poglądzie na przestrzeni Mysławic...