

Prace Instytutu Prawa i Administracji  
Państwowej Wyższej Szkoły Zawodowej Sulechowie

1 / 2005

# Studia Lubuskie

PRAWO  
ADMINISTRACJA  
REGIONALISTYKA  
ZARZĄDZANIE



**Prace Instytutu Prawa i Administracji  
Państwowej Wyższej Szkoły Zawodowej  
w Sulechowie**

# **STUDIA LUBUSKIE**

**SULECHÓW 2005**

## **KOLEGIUM REDAKCYJNE**

dr Krzysztof Dzieńdziura, prof. PWSZ  
dr hab. Maria Graczyk, prof. PWSZ  
dr hab. Jerzy Piotr Majchrzak, prof. PWSZ (*tłumaczenie streszczeń*)  
prof. dr hab. inż. Marian Miłek (*Przewodniczący*)  
dr Stanisław Pryputniewicz, prof. PWSZ  
dr hab. Marek Szewczyk, prof. PWSZ  
prof. dr hab. med. Kazimierz Szyszko

## **REDAKTOR NAUKOWY**

dr Leszek Kania, prof. PWSZ

## **RECENZENCI**

prof. dr hab. Tadeusz Maciejewski  
prof. dr hab. Stefan Tokarski

Wydano za zgodą JM Rektora PWSZ w Sulechowie  
© Copyright by Oficyna Wydawnicza Państwowej Wyższej Szkoły Zawodowej

### **Redakcja techniczna**

dr inż. Julian Jakubowski

### **Projekt okładki**

Adam Feliński  
rip.reklama@wp.pl

### **Grafika komputerowa**

Grzegorz Maciejak  
Artur Urbański

**ISSN 1733-8271**

---

Wydawnictwo Państwowej Wyższej Szkoły Zawodowej w Sulechowie  
ul. Armii Krajowej 51, 66-100 Sulechów  
Nakład 250 egz., format B5  
Druk: IMAR-DRUK ul. Wiejska 4, 65-609 Zielona Góra



## Spis treści

### **Marian Miłek**

- Trzy wieki tradycji pedagogicznych Sulechowa. Słowo wstępne*  
*Rektora Państwowej Wyższej Szkoły Zawodowej w Sulechowie* ..... 11

## Studia i Artykuły

### **Marek Szewczyk**

- Nabycie prawa własności nieruchomości przez użytkowników*  
*wieczystych będących osobami fizycznymi* ..... 17

### **Wojciech Strzyżewski**

- Uwagi o identyfikacji wizualnej samorządów w województwie*  
*Lubuskim* ..... 23

### **Leszek Kania**

- Przegląd i charakterystyka źródeł wojskowego prawa karnego*  
*w dawnej Polsce ( do 1795 r. ). Rys prawno-historyczny* ..... 31

### **Małgorzata Nowak**

- Finansowanie rozwoju małych i średnich przedsiębiorstw*  
*w Polsce i Unii Europejskiej* ..... 53

### **Zbysław Dobrowolski**

- Regulacje w gospodarce a zjawisko korupcji* ..... 69

### **Grzegorz Drozdowski**

- Kompetencje personelu kierowniczego w świetle badań*  
*empirycznych* ..... 81

### **Hanna Krynicka**

- Rozwój e-usług publicznych w Polsce* ..... 89

<b>Tadeusz Kowalski</b>	
<i>Kodeks etyczny a stosowanie zasad etycznych w administracji</i> .....	99
<b>Marcin Jachimowicz</b>	
<i>Przestępstwa i wykroczenia z ustawy o referendum lokalnym</i> .....	109
<b>Krzysztof Witkowski</b>	
<i>Zarządzanie zasobami infrastruktury gminy i powiatu</i> .....	121
<b>Przemysław Szejna</b>	
<i>Prawne aspekty obowiązku szkolnego i obowiązku nauki</i> .....	133
<b>Mariusz Nowak</b>	
<i>Istotne uwarunkowania substytucji kapitałów inwestycyjnych na zagranicznych rynkach finansowych na przykładzie spółek publicznych</i> .....	145
<b>Arleta Kucharczyk</b>	
<i>Zagadnienie prawno-organizacyjnego poradnictwa psychologiczno- pedagogicznego na rzecz uczniów z uszkodzeniami słuchu</i> .....	157
<b>Magdalena Miłek-Giertuga</b>	
<i>Formy ingerencji sądu w wykonywanie władzy rodzicielskiej</i> .....	165
<b>Adam Nadolny</b>	
<i>Powstanie i rozwój Wielkopolskiego Związku Chrześcijańskich Związków Kupieckich 1904-1939</i> .....	177

## Recenzje i omówienia

<b>Leszek Kania</b>	
<i>Glosa do wyroku Trybunału Konstytucyjnego z 3.11.2004 r. w sprawie konstytucyjności niektórych przepisów ustawy z dnia 28.10. 2002 r. o odpowiedzialności prawnej podmiotów zbiorowych</i> .....	207
<b>Norbert Banaszak</b>	
<i>Marian Miłek, Wybrane problemy administracji publicznej, Wydawnictwo Państwowa Wyższa Szkoła Zawodowa w Sulechowie, ss. 164</i> .....	215

- Leszek Kania,**  
*Robert Ostafiński-Bodler, Sądy wojskowe w Polskich Siłach Zbrojnych i ich kompetencje w sprawach karnych w latach 1914-2002, Wydawnictwo Adam Marszałek, Toruń 2002, ss. 507* ..... 219

## Sprawozdania

- Małgorzata Nowak**  
*Sprawozdanie z konferencji* ..... 231
- Ewa Majcherek**  
*Książki Oficyny Wydawniczej Państwowej Wyższej Szkoły Zawodowej w Sulechowie* ..... 233

## Inhaltsverzeichnis

- Marian Milek**  
*Drei Jahrhundert pädagogischer Traditionen der Stadt Sulechów. Vorwort des Rektors der Staatlichen Fachhochschule in Sulechów* .... 11

## Studien und Beiträge

- Marek Szewczyk**  
*Eigentumserwerb von Liegenschaften durch natürliche Personen* ..... 17
- Wojciech Strzyżewski**  
*Bemerkungen zur visuellen Identifizierung der Selbstverwaltungsgorgane der Lubuska-Wojewodschaft* ..... 23
- Leszek Kania**  
*Überblick und Charakteristik der Quellen des militärischen Strafgesetzes In der ehemaligen Adelsrepublik Polen (bis 1795). Rechtsgeschichtlicher Überblick* ..... 31

<b>Małgorzata Nowak</b>	
<i>Finanzierung der Entwicklung kleinerer und mittlerer Betriebe In Polen und in der Europa-Union .....</i>	53
<b>Zbysław Dobrowolski</b>	
<i>Wirtschaftliche Regulierungen und die Korruptionen in Polen .....</i>	69
<b>Grzegorz Drozdowski</b>	
<i>Zuständigkeit des leitenden Personals im Lichte empirischer Forschungen .....</i>	81
<b>Hanna Krynicka</b>	
<i>Entwicklung der öffentlichen Dienstleistungen in Polen .....</i>	89
<b>Tadeusz Kowalski</b>	
<i>Das Ethischegesetzbuch und die Verwendung ethischer Normen In der Verwaltung .....</i>	99
<b>Marcin Jachimowicz</b>	
<i>Straftaten und Verstösse laut des Volksabstimmungsgesetzes .....</i>	109
<b>Krzysztof Witkowski</b>	
<i>Verwaltung von Infrastrukturgüter in der Gemeinde und im Kreis ...</i>	121
<b>Przemysław Szejna</b>	
<i>Rechtliche Aspekte der Schulpflicht und Lehrpflicht .....</i>	133
<b>Mariusz Nowak</b>	
<i>Wesentliche Bedingtheiten der Ersetzung von Investitionskapital in ausländischer Finanseinrichtungen auf Beispiel öffentlicher Gesellschaften .....</i>	145
<b>Arleta Kucharczyk</b>	
<i>Rechtsorganisatorische Aspekte des psychologisch-pädagogischen Beirats in Sachen Kinder mit behinderten Gehör .....</i>	157
<b>Magdalena Miłek-Giertuga</b>	
<i>Gerichtliche Eingriffe in der Ausführung der Elternpflicht .....</i>	165
<b>Adam Nadolny</b>	
<i>Gründung und Entwicklung des Grosspolnischen Christlichen Kaufmannsverein 1904-1939 .....</i>	177



## Gutachen und Besprechungen

### Leszek Kania

*Glossen zum Urteil des Grundverfassungstribunals in Fragen des  
Gesetzes von 28.10.2002 über rechtliche Verantwortung von Verwal-  
tungsrechtliche Subjekte* ..... 207

### Norbert Banaszak, Marian Miłek

*Auserwählte Fragen zur öffentlichen. Verwaltung, hrsg. Staatlichen  
Fachhochschule in Sulechów, S.164* ..... 215

### Leszek Kania, Robert Ostafiński-Bodler

*Militärgerichte der Polnische Armee in Jahren 1914-2002,  
Zuständigkeit in strafrechtlichen Fragen, S. 507, Toruń 2002* ..... 219

## Berichte

### Małgorzata Nowak

*Konferenz-Bericht* ..... 231

### Ewa Majcherek

*Bücher des Fachschulverlags der Staatlichen Fachhoch-Schule in  
Sulechów* ..... 233





## Drogi Czytelniku!



Oddajemy do Twoich rąk pierwszy numer naszego czasopisma „Studia Lubuskie”, który zawiera kilkanaście artykułów pracowników naukowych Państwowej Wyższej Szkoły Zawodowej w Sulechowie. Prezentują one dorobek badawczy Instytutu Prawa i Administracji ostatnich kilku miesięcy. Tylko pozornie jesteśmy uczelnią młodą, gdyż poczuwamy się do reprezentowania trzech wieków tradycji pedagogicznych Sulechowa. Najlepsze z nich kontynuujemy uznając je za uniwersalny dorobek rodziny europejskiej. Czytelnikowi należą się więc bliższe informacje na temat naszej Uczelni i chlubnej przeszłości miasta.

Sulechów liczy obecnie ok. 18 tys. mieszkańców. Miasto położone jest na międzynarodowym szlaku drogowym ze Swinoujścia do Pragi, w południowo-wschodniej części województwa lubuskiego. Dobra lokalizacja wynika z usytuowania miasta w odległości zaledwie 19 km od Zielonej Góry i 60 km od granicy państwowej, bezpośrednio na krajowej linii komunikacyjnej Zielona Góra - Poznań<sup>1</sup>. Sulechów jest jedynym gminnym ośrodkiem w kraju będącym siedzibą Państwowej Wyższej Szkoły Zawodowej i zarazem jednym z nielicznych polskich miasteczek tej wielkości będącym siedzibą wyższej uczelni.

Najstarsza wiadomość o Sulechowie pochodzi z 1319 r., gdy był on we władaniu książąt glogowskich. Po bezpotomnym zejściu ostatniego Piasta w 1482 r., Sulechów został włączony do Marchii Brandenburskiej tworząc wraz z Krosnem Odrzańskim i Lubkiem Księstwo Krośnieńskie<sup>2</sup>. Dzięki dobrej

<sup>1</sup> Zob. B. Kucharski, P. Maluśkiewicz, *Ziemia Lubuska*, Warszawa 1996, s. 174 i n.; Informator o Sulechowie, Wyd. Urząd Miejski w Sulechowie, 2002 r.

<sup>2</sup> L. Okowiński, *Zabytki Sulechowa*, 1993, s. 17.

lokalizacji na skrzyżowaniu szlaków handlowych i nieopodal splawnej Odry miasto zyskało możliwość stabilnego rozwoju. Od XVII wieku Sulechów stał się ważnym ośrodkiem produkcji sukna, handlu i usług<sup>3</sup>. Z początkiem XVIII stulecia Sulechów zasłynął jako siedziba wzorowo urządzonego i prowadzonego domu sierot, który założył Sigmund Steinbart, miejscowy igielnik. Dom sierot szybko zyskał mecenasa w osobie króla Fryderyka Wilhelma I, a ten obdarował placówkę szeregiem przywilejów w 1726 r. Sierociniec został uznany za instytucję dobroczynności publicznej ( Pium Corpus ), zaś fundator został mianowany jego dyrektorem. Po założeniu własnej drukarni i księgarni sulechowski dom sierot został przekształcony w zakład dydaktyczny

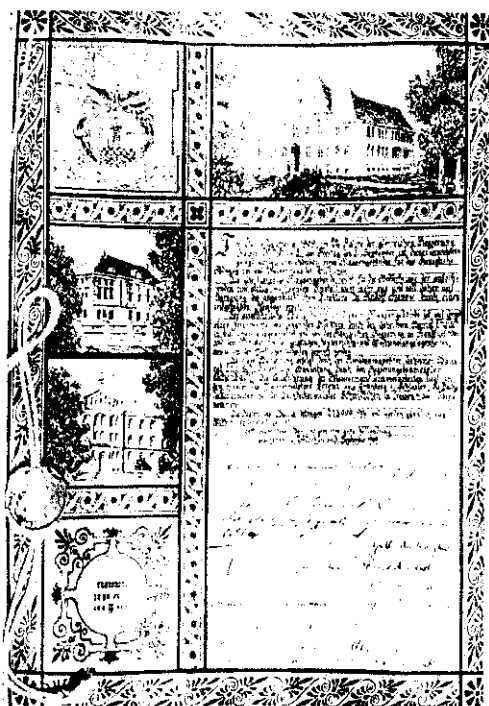

Akt erekcyjny powołujący Pedagogium w 1909 r.

o charakterze ponadelementarnym<sup>4</sup>. Stąd prowadziła już krótka droga do utworzenia w 1766 r. akademickiego gimnazjum pn. Królewskiego Pedagogium, które stało się regionalną kuźnią inteligencji. Program szkoły sformułowany przez Samuela Steinbarta, syna fundatora i jej pierwszego dyrektora, obejmował naukę administracji w rozumieniu wiedzy o porządku wewnętrznym, naukę o gospodarce, teorię zarządzania, historię naturalną i polityczną, język ojczysty i języki nowożytne oraz matematykę z geometrią. Samuel Steinbart przywiązywał wielką wagę do ćwiczeń gimnastycznych, pływania, szermierki i jazdy konnej. Nauka obejmowała także grę na instrumentach muzycznych i taniec<sup>5</sup>.

<sup>3</sup> Zob. A. Worobiec, Zielona Góra. *Miasto i województwo*, Zielona Góra 1995, s. 175; Z. Boras, Z. Dworecki, J. Morzy, *Sulechów i okolice*, Poznań 1985, s. 24; B. Kucharski, P. Maluśkiewicz, *Ziemia Lubuska*, Warszawa 1996, s. 74.

<sup>4</sup> J.P. Majchrzak, *Suibusium felix. Epizody z 700 lat dziejów miasta Świebodzina i okolic*, Świebodzin 2001, s. 129 i n.

<sup>5</sup> Z. Boras, Z. Dworecki, J. Morzy, s. 130 i n.

<sup>6</sup> J.P. Majchrzak, *Non scholae sed vitae discimus – 250 lat sulechowskich tradycji wychowania dla przyszłości*, praca niepublikowana, mps w posiadaniu autora.

Pedagogium szybko zyskało sławę wysokim poziomem nauczania w państwie pruskim i daleko poza jego granicami.

Do najślawniejszych absolwentów w bogatej historii Pedagogium należy zaliczyć księcia Berharda zur Lippe-Biersterfeld, ojca obecnej królowej holenderskiej Beatrix, Alberta Schulza, bodaj najślawniejszego tłumacza polskiej literatury w Niemczech, ks. rotm. Janusza Radziwiłła, legendarnego adiutanta marszałka J. Piłsudskiego i Bernarda von Sydow, niemieckiego dyplomaty. W 1828 r. Sulechów i Pedagogium zaszczylił swoją obecnością Fryderyk Chopin, co zostało uwiecznione tablicą pamiątkową. Elitarny charakter uczelni sulechowskiej utrzymał się do lat międzywojnia. Po dziś dzień w holu głównego budynku PWSZ w Sulechowie wita studentów uwieczniona w marmurze dewiza Sigmunda Steinbarta: „*Ora et labora*” – „*Nauka i Praca*”.

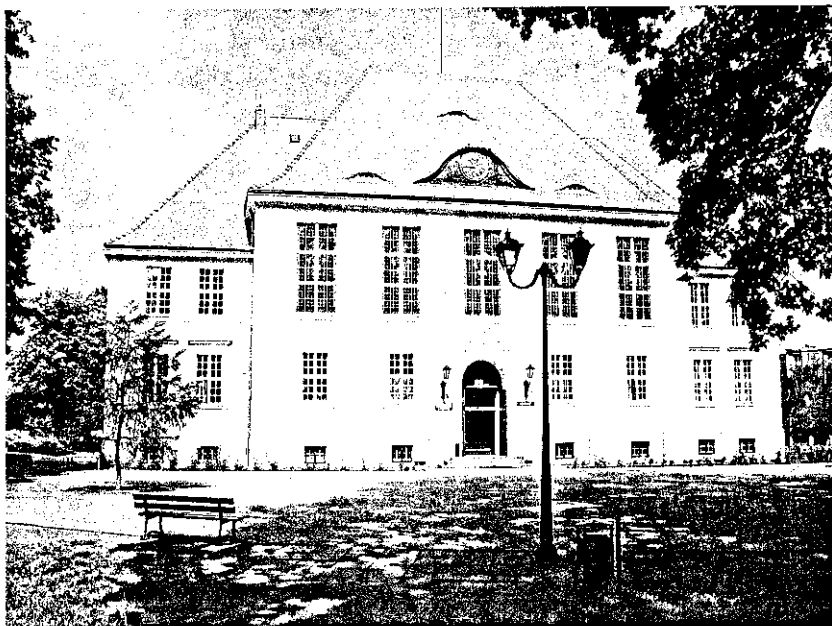

*Widok frontonu budynku głównego*

Po II wojnie światowej w gmachu dawnej pruskiej uczelni mieściło się do 1970 r. kolejno Liceum Pedagogiczne, Studium Nauczycielskie i Zespół Szkół Administracyjnych. Z dniem 12 sierpnia 1998 r. w Sulechowie utworzono wyższą uczelnię, której mam zaszczyt być pierwszym Rektorem.

Dziś w murach PWSZ w Sulechowie kształcą się ok. 3400 studentów studiów dziennych, zaocznych i podyplomowych na specjalnościach: administracja publiczna, turystyka i organizacja wypoczynku, zarządzanie przedsiębiorstwem

przetwórstwa produktów rolnych oraz kształtowanie terenów zieleni. Wszystkie te specjalności zostały przyporządkowane określonym kierunkom kształcenia. Dużym powodzeniem cieszą się studia podyplomowe: kontrola i audyt wewnętrzny oraz zarządzanie projektami europejskimi. Nowe wyzwania i rosnące potrzeby edukacyjne stwarzają konieczność tworzenia dalszych kierunków studiów. Nasza uczelnia słynie na Ziemi Lubuskiej z wyjątkowo atrakcyjnej bazy dydaktycznej i nowoczesnych obiektów sportowych. Zmodernizowane i mistrzowsko odrestaurowane budynki szkolne oraz okazały pałac w pobliskim Kalsku, gdzie zlokalizowane są specjalności rolnicze, spełniają w pełni wymogi uczelni przyjaznej studentom na miarę standardów europejskich. Wielkim kapitałem uczelni jest nasza kadra dydaktyczna. Uczelnia zatrudnia dziś ogółem 211 pracowników, w tym 26 profesorów i doktorów habilitowanych oraz 39 doktorów. Grono to uzupełnia dobrany zespół praktyków, tj. inżynierów, prawników i funkcjonariuszy organów administracji publicznej, którzy dzielą się ze studentami swoim doświadczeniem zawodowym.

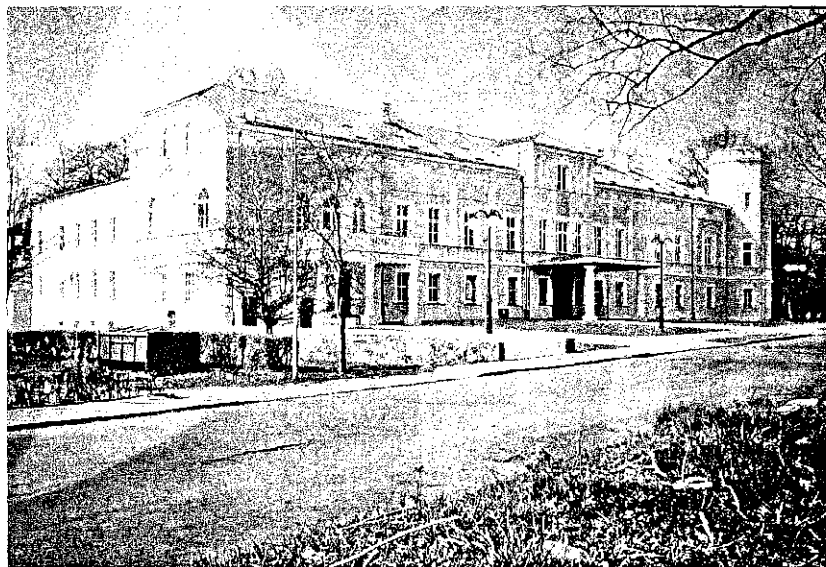

*Siedziba Instytutu Zarządzania i Inżynierii Rolnej w Kalsku*

Nasza uczelnia szybko wtopiła się w rytm życia regionu, a charytatywna działalność organizacji studenckich stała się nową tradycją miasta. Absolwenci PWSZ w Sulechowie są poszukiwani na lokalnym rynku pracy, zwłaszcza specjaliści z zarządzania nieruchomościami. Większość kontynuuje jednak naukę na magisterskich studiach dziennych i zaocznych. Dalsze kształcenie i uzyskanie stopnia magistra administracji zapewnia możliwość kształcenia w Sulechowie i we Wrocławiu we współpracy z Uniwersytetem Wrocławskim.

Satysfakcją jest rosnące znaczenie Państwowej Wyższej Szkoły Zawodowej w Sulechowie, co potwierdzają prestiżowe rankingi wyższych uczelni. Liczne konferencje i sympozja od kilku lat wzbogacają życie naukowe Uczelni. Rozpoczęta edycja naszego czasopisma naukowego „Studia Lubuskie” jest kolejnym krokiem w tym kierunku.

*Zapraszam zatem do lektury!*

**Prof. dr hab. inż. Marian Milek**

**REKTOR**

---

**MARIAN MIŁEK**

**DREI JAHRHUNDERTE PÄDAGOGISCHER  
TRADITIONEN DER STADT SULECHÓW**

**Vorvorts des Rektors der Staatlichen Fachhoch-  
schule in Sulechów**

*Sulechów besitzt eine 300-jährige Tradition im Bereich der Erziehung und Lehre. Im Jahre 1726 verlieh der preussische König Friedrich Wilhelm I dem Leiter des Waisenhauses, Sigmund Steinbart, eine Reihe von Privilegien. Nach der Gründung einer eigenen Druckerei wurde das Weinsenhaus in eine Schulanstalt umgestaltet, das im Jahre 1766 den Namen Königliches Pädagogium erhielt, eine Schulanstalt von überregionalen Ruf. Nach dem zweiten Weltkrieg wurde hier ein Lehrerinstitut gegründet. Im Jahre 1998 kam es zur ersten Immatrikulation an der Fachhochschule, die ihren Sitz in den prächtig restaurierten Gebäuden des ehemaligen Pädagogiums fand und im ehemaligen Schloss in Kalsk b. Sulechów. Die Hochschule besucht an die 3400 Studenten im direkt- und Fernstudium.*

